



CCI GRENABLE

AUVERGNE-RHÔNE-ALPES

FORUM OSEZ L'ENTREPRISE

19 novembre 2019 de 8 h 45 à 18 h
au World Trade Center 5-7, place Robert Schuman à Grenoble

STANDS/ATELIERS/CONFÉRENCES

Créateurs, repreneurs, jeunes entreprises :
des solutions à toutes vos questions

www.grenoble.osezentreprise.com



Remise de prix
Talents
de l'entrepreneuriat

Un événement proposé par la CCI de Grenoble



Entreprendre en économie sociale et solidaire

FRANCEACTIVE
Les entrepreneurs engagés
ISÈRE

Initiative grenoble
L'innovation à l'origine



CCI GRENABLE



FORUM OSEZ L'ENTREPRISE

19 novembre 2019

◇ **Entreprendre dans l'ESS, c'est d'abord entreprendre ! => loi de juillet 2014**
définit les principes fondamentaux de l'ESS

◇ **Mais avec des spécificités :**

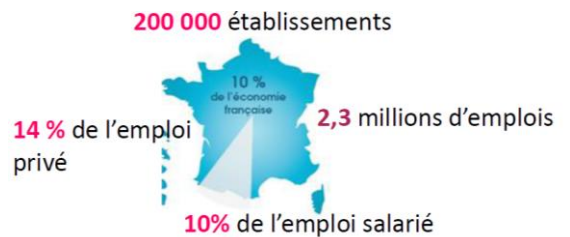
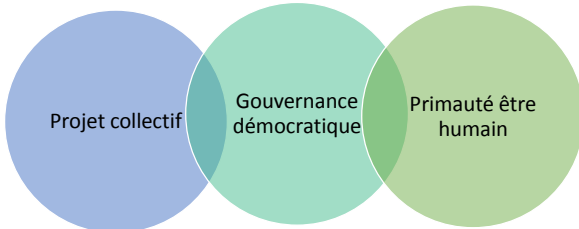



FORUM OZEZ L'ENTREPRISE

19 novembre 2019

La métropole grenobloise soutient le développement de l'ESS sur son territoire

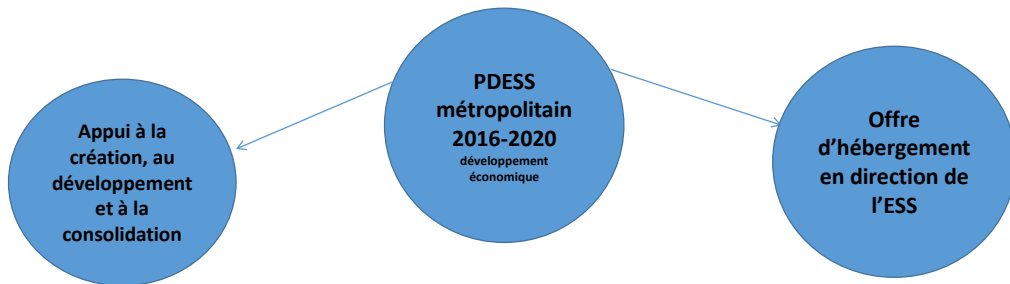

5 thématiques prioritaires : transition énergétique, environnement, déchets, alimentation, mobilités, habitat



FORUM OZEZ L'ENTREPRISE

19 novembre 2019

Comment entreprendre
dans l'ESS et sous quelle
forme ?



FORUM OSEZ L'ENTREPRISE

19 novembre 2019

Les entreprises agréées ESUS

Entreprises agréées de droit : structures d'insertion, les entreprises du champ du handicap conventionnées, les structures reconnues d'utilité publique, etc.

Entreprises commerciales agréées qui doivent prouver :

- Leur **utilité sociale**
- Que l'utilité sociale affecte les résultats de l'entreprise
- Que des écarts de salaires limités sont appliqués



Accès à des **financements solidaires**
(France Active, BPI France...)
et au **DLA**



FORUM OSEZ L'ENTREPRISE

19 novembre 2019



- Pas de lucrativité individuelle
- 1 personne = 1 voix
- Gestion désintéressée
- Bénévolat
- Possibilité de mobiliser des subventions

Les associations

Des supports de développement d'une activité économique, d'innovation et créatrice d'emplois

Avec des outils d'accompagnement au démarrage spécifique (AAP ESS Métropole, Financement France Active, ACEISP...)

Logique de parcours possible : de l'association à la SCOP/SCIC



FORUM Osez l'Entreprise

19 novembre 2019



- Parts sociales uniformes
- Bénéfices répartis de façon équitable aux salariés, à l'entreprise et aux sociétaires
- 1 personne = 1 voix
- Dirigeant = salarié

Les Scop

Des **entreprises commerciales** : SARL, SA ou SAS

L'entreprise **appartient aux salariés** qui désigne un dirigeant = « associé-salarié »

Fiscalité avantageuse car la Scop est une entreprise de territoire



FORUM Osez l'Entreprise

19 novembre 2019



- Parts sociales uniformes
- Lucrativité limitée au profil de la pérennisation de l'entreprise
- 1 personne = 1 voix
- Possibilité d'avoir des bénévoles

Les Scic

Des **entreprises commerciales** : SARL, SA ou SAS qui a une **utilité sociale**, elle répond à un besoin peu ou mal satisfait sur un territoire ou une filière

L'entreprise **appartient aux parties prenantes du projet** qu'elles soient publiques ou privées

Fiscalité avantageuse car la Scic est une entreprise de territoire



FORUM OSEZ L'ENTREPRISE

19 novembre 2019

Le parcours entrepreneurial

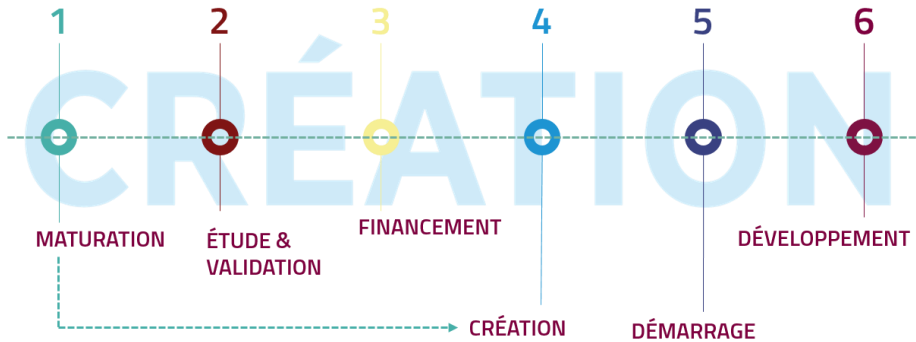

FORUM OSEZ L'ENTREPRISE

19 novembre 2019

Témoignage

Association créée en 2019
A Grenoble
Livraisons à vélo

Adrien CLAUDE



CCI GRENOBLE



FORUM OSEZ L'ENTREPRISE

19 novembre 2019



Alter'Incub
Incubateur d'innovation sociale



GRENOBLE ALPES
Initiative **ACTIVE**



CCI GRENOBLE



FORUM OSEZ L'ENTREPRISE

19 novembre 2019



Accueil créateurs #Coopstart tous les mois

Prochaine date : **05 Décembre 2019**
À Saint Martin d'Hères

04 78 53 08 06
rhone.alpes@scop.org
www.scop.org



Réunion d'information collective tous les trimestres, avec la CCI et la CMA

Prochaine date : **31 Janvier 2019**
À la CCI de Grenoble

04 76 22 33 18
contact@gaia-isere.org
www.gaia-isere.org